大清光緒三十年十月十一日 即西歷一千九百四年十一月十七號 禮拜四 共四張 第四千二百十七號

本館開設上海英租界望平街南首即山東路一百六十二號門牌

本館分設蘇城閶門內都亭橋

本館今日出報二張共取制錢十二文外埠酌加寄費

本報第二張上亦有新聞甚多如送報人或有遺漏即向追補

新聞報

SIN WAN PAO 162D, SHANTUNG ROAD.

第一張

告白刊例

第一日每字取洋五釐第二日至第七日每日每字取洋三釐第八日起按日每字取洋二釐半長行告白以二百字起碼短行告白以五十字起碼多則十字遞加論前告白第一日每字二分以後每日每字一分五釐一百字起碼多則以五字遞加

添聘訪友

本館現欲添聘濟南常州河南南京蘇州福建江西漢口寧波松江等處訪員薪水優給有願承乏者請採錄緊要新聞數則郵寄本館俾可函訂信力自給如不合格恕不作復此佈 本館特白

萃昌當滿衣出售

本當所滿綢緞棉夾衣服皮各色粗細皮襖山價照碼利一定價已如蒙各紳商惠顧請至北泥城橋西首本當石庫門內便是 萃昌當啟 乙 2161

滬甯鐵路總工程司格林森告白

本總工程司奉 滬甯鐵路總管理處諭所有滬甯鐵路土工橋工均須登報招工如有人冒稱本處或洋工程司僱人在外招搖撞騙妄圖包工等事定即訪拏重懲不貸 乙 2841

蕪湖新開 文元銀樓

本樓開設蕪湖西門外長街狀元坊口坐北朝南洋鑲石庫門內發兌加練中字早赤條錠業金精造滿漢各銀首飾朝頂束帶翎管冠圈禮器爵杯博古酒器堆累鍍金何金赫金點翠洋藍專收各路荒金承蒙仕商賜顧請認明本樓庶不致誤先行交易擇吉開張 丙 0271

上海新開裕記皮貨眞不二價 擇於本月十一日開張

開設四馬路望平街口新聞報館南首坐東朝西石庫門內便是本號向赴各口採辦細皮貨已歷數載均做整件批發生意始於今歲添設門莊分售另兼各貨仍照批發價格外克己定價劃一不二無論現元無折無扣倘有貨價不合仍照退換以彰信實無欺本號門售另兼各貨均經揀選挑剔道地正路道貨眞價實以廣招徠 紳商賜顧請移玉惠臨 裕記皮貨另兼發售處啟 丙 260

楊萬興遷移

本號向設寶善街歷有多年自製大小洋藥川西雲土精製各種清陳循膏久已馳名遠近咸知今貨色益加頂眞行情格外克己現遷至小東門外陸家石橋北堍形雲街即醉仙園酒館對門坐西朝東石庫門面擇於十五日懸牌開市惟恐未顧悉特此告白 丙 282

元和輪船準於十二晚禮拜四開往長江等埠 丙 8?01

上諭電傳

○本館昨接京電內閣十月初十日內閣抄欽奉 慈禧端佑康頤昭豫莊誠壽恭欽獻崇熙皇太后懿旨溥鍾溥銳均着賞戴頭品頂戴花翎欽此

署理江督端制軍札飭兩江學務處電調學生出洋學習實業札文

爲札飭事照得興學一事屢奉 詔旨實令舉辦歷經通行各屬遵照辦理惟中國學業雖有成法可循而大半廢棄荒蕪不適於用現在所奉 奏定章程雖極完備又往往教授無人管理遂不得法每際興辦輒用慨然近年各省因難覓師資用特資送學生前赴日本游學然均以陸軍師範各學科爲當務之急間有派赴歐洲者止復寥寥可數本署部堂前在鄂省於派赴日本游學之外曾選派學生分赴德俄法美比國學習礦工製造各專門之業重遠遙不憚兼營並騖誠以中國貧弱已極不獨陸軍學問在所宜講即農工實業若不及早圖治則與各强國能戰勝即與各强國不能競存消息極微至爲危迫且興學之道能多派一人必能得一人之益能早派一日必能收一日之功是以夙夕孜孜於此而他有所不遑也江蘇地大物博人才衆多乃派學生不惟不及鄂省之盛且不能如湘蜀齊粵各省源源選派以致風氣未開士多樸陋前雖飭令各屬資送師範學生赴東游學然苦經費未充不能多擇明達之才分赴歐美各洲講求實業猶爲缺憾至日本近來陸軍之强爲全球所共仰其實業亦復精益求精日有進步自應廣爲效法用以圖强現擬先就蘇省學生中選派四十名分往英法德比各國學習製造礦工農商諸專門實業以爲先路之倡並另派學生四十名前赴日本一半學陸軍一半學實業以備教練傳習之用應由江甯省城已設各學堂於肄業各學生中擇其稍通東西文文理明白志行端正身體强固者酌量考送或十數名或數名均以合格爲準並於江甯京口兩處旣防選派旗生各六人以二人赴西洋四人赴東洋分途肄習其上海之南洋公學澄衷蒙學堂鎭江之承志學堂開辦有年學生多可造就亦應於南洋公學資送東西洋各二人澄衷承志各送西洋一人皆令該學堂取籍隸蘇省者加倍考送俟各學堂送齊後再由學務處示期考試分別去取資送出洋肄業以廣造就蘇屬事同一律惟此次額數較少應另由蘇自行籌辦所需川資旣先於鎭江關罰款項下先提二萬兩以備應用每年學費爲數不貲另由學務處會同江甯司查照前次派學生赴德游學成案從寬一備本署部堂志在速辦十日以內即當一律考齊以便派員監督伴送剋期啟程札內一切事宜並派關道森甲會同照料以期妥分行外合行札飭札到該處即便遵照辦理毋稍遲延切切特札

本館專電

俄艦冒雪逃出 ○本館昨日辰刻接烟臺專電云初十晨有俄國滅魚雷船一艘冒大雪由旅順逃至烟臺

限令俄艦出口 ○本館昨日戍刻接烟臺專電云海琛兵艦統領已限令初十晨進口之俄國滅魚雷艦司拖魯尼號於廿四點鐘內出口否則拆卸軍裝

日軍攻旅劇烈 ○本館昨日戍刻接錦州專電云據營口消息華十月初九夜日軍乘大雪之便以重炮攻擊旅順市鎭內港彈落如雨勢甚劇烈港內諸艦皆避於港門內黃金山砲臺防護線之下聞其中已有水雷艇一艘爲流彈所傷云

俄擬逆攻日軍 ○本館昨日戍刻接錦州專電云據新民市消息俄軍各露營皆携有新到之氣球兵每於夜間升放以窺敵軍之舉動近日軍中佈置一切用軍之事甚忙大有復行逆攻日軍以阻沙河日軍進步之勢

俄軍堆壘積糧 ○本館昨日戍刻接錦州專電云俄軍以沙袋數萬堆成半永久之砲臺於南塔木廠附近聞新由鐵嶺運來之積糧皆貯於其內

中國要事

電爭賠欵用金 ○南京函云鐵寶臣侍郎此次奉命南下周歷甯蘇目睹各庫空虛民力凋敝深知拳亂賠定以來屢還賠欵攤派民捐新征舊加商民已不勝其累江南財賦之區尙且如此各省可以想見今賠欵如定用金每年增輸鉅欵何在非民脂民膏於大局甚有關碍特於日前電奏痛陳民間困苦情形請飭外務部大臣再與各國公使商議挽回云

軍機乞退傳言 ○京函云鹿大軍機自調工部托言軍機事冗不常進署故外間有鹿大軍機俟 萬壽後即將乞退之傳言實則中人揣度之詞也

借欵開行被斥 ○京函云候選道王觀察啟宗訂借德商洋欵擬開北京銀行稟請外務部備案外務部以爲開設銀行原爲挽回利權今全用外人資本利權仍操之外人況商欵借貸亦無官爲備案之理故即批斥不准

決意注銷路權 ○初九日北京電云中國政府已照會駐京美公使康格君決意將許與美公司之粵漢鐵路敷設權註銷譯字林報

瀋垣飢民滋鬧 ○錦州函云奉天學政裴大宗師本任奉天府尹其衙署在省垣之內甲在宗師在錦考試忽接省中來電略謂四鄉難民麕集於城內者至數千人之多因各機店客人及先至避難之富戶均已充滿棲身無所又兼衣食不給凍餒難堪竊極思變遂將衙署佔據並圍繞衙署呼號人情洶洶幾致民變云云按難民窮無所歸其所求者不過衣食寢處耳苟在上者能酌盡撫術自然安堵何致變耶

遼陽新牧接任 ○前報誌遼陽州牧鮮刺史華甫撤任(因與日員不和)遺缺以陳松泉前往接署一節茲悉奉天來函該署牧已於九月十九日禀辭起程赴遼接事矣

奉天艱苦近狀 ○津函云王二尹由奉天來津備言奉天艱苦情形俄兵四出擄奪食品衣物無所不要四鄉居民均已搬入城裏街道上多支帳棚幾無隙地而糧食將盡一切販運商人雖經軍帥給以某國護照仍多裹足不前緣雖有護照有時照舊掠奪以致糧價日增每斤白麪現已漲至京錢一百五十文若不設法挽回恐半月後雖貴亦無有矣加之城西北兩面時有炮子飛來民心惶惶朝不保夕難民多赴將軍衙門求救軍帥亦惟有以好言安慰毫無他法前曾屢電政府求轉商兩國使臣知會各將領禁止擄掠迄今掠奪如故軍帥亦束手無策此次二尹來津亦帶有護照而途中屢被搜括所携紙烟數盒尙爲掠去且沿途數百里所遇華人寥寥無幾以龍興之地遭此惡劫可勝慨哉

直督行期展緩 ○津函云袁宮保赴保定閱操聞已改期俟 萬壽後方能啟程

嚴飭偵探機密 ○津函云官犯候選知縣劉崇忠解赴保定後由巡警總局密訊據供保其繼父劉開第因候補知縣王鐵君任德署就館引薦探訪密事又有山東人孟漢卿係俄國烏提督繙譯因城內張姓引薦探訪密事每有函件均由其父劉開第派人分送云云惟言雖經探訪却並無重要事件等語聞官以其所供難免飾辭且孟某旣爲俄官繙譯勢難傳案質對着姑還押候稟明宮保請示辦理頃聞王鐵君已拿解赴保質訊第此案澈究事關交涉恐更難了結大概將劉崇忠父子照擅騙擬罪具探訪機密一層勢難澈底深究也

電請飭准回國 ○駐滬俄總領事因俄艦司令官電請提督回國醫治一節關道 袁觀察未能允准昨又商懇關道電稟政府核辦云

俄艦請泊一處 ○駐滬俄總領事因曼佐兵艦及魚雷艇停泊之處與巡洋艦相離太遠兵士上岸體操頗形不便且亦約束難周故照會關道請將三船准其停泊一處云

日俄軍情

俄國不願議和 ○初十日倫敦露透電云據華盛頓消息內稱駐美俄公使開星尼伯爵提及調停戰事之公報時聲稱俄國非若戰至終而不止亦不欲聞調停戰局之言譯文匯報

俄國新兵到奉 ○奉天函云近日俄軍由吉省開撥來奉者前後共有千六百人半屬炮隊又哈爾賓至鐵嶺間俄國火車每日開行數次運送新調步隊兵士於奉天城南

渾河俄軍設備 ○奉天函云渾河俄人舊設浮橋數座已盡行拆毀只留一座當入省之衝橋北駕巨炮六門口皆南向以禦日人北侵

俄人瀋陽防務 ○奉天函云俄人東自撫順西至長山子(間隔數百里)沿河駕設浮橋兩端堅築炮臺繞穿濠塹外列木柵罩以鐵網

俄黨人購車馬 ○瀋陽函云紀鳳臺現在長春府界內包買中國大車約需萬餘輛騾馬數萬頭惟因秋季苦潦道途泥濘難行又置購架鞍以期改車爲馱以利遄行故刻下車輛騾馬之價暴漲

日軍查獲禁品 ○錦州函云回民千姓錦州人哈姓錦州大凌河人兩人專爲俄國販買牛隻自春至秋約賺洋三萬餘元近又自邊外販牛五百尾驅策赴省中途與日兵猝遇兩人見之即折回由間道逃匿日兵將牛扣留一面仍行巡緝該二人法辦現聞哈與千均未敢回鄉

俄艦抵烟傳單 ○初十日烟臺電云昨日以來此間忽降大雪俄國第二號水雷驅逐艦冒雪衝出約於今日午前六點鐘駛抵此間○又云現下駛入烟臺港內之俄國水雷驅逐艦即華六月初四日擊沈怡和洋行之協生輪船之辣司拖魯尼號昨夜聞有極烈之砲聲由旅順來譯字林報傳單

逃艦並未受傷 ○初十日烟臺電云俄國水雷驅逐艦辣司拖魯尼號(載重三百五十噸速力二十六海里長一百九十尺三寸雙螺輪)駛抵烟臺現泊港內據聞該艦乃冒雪逃出爲日本軍艦覺察而速至此間者但該艦並未受傷云譯文匯報

俄允擔承責任 ○初七日倫敦電云英國海軍有第一位部員賽爾笨君在畢列斯多爾宣言英國向俄國要求各節俄已遵從至所應擔之責及其犯事諸人應獲之譴尚俟裁判所定奪而俄皇已允俟委員會判定後即承是責 又論及防範印度一節賽爾笨君曾言政府諸君不可以俄人垂意印度疆界之事互相欺飾即使眞能無事或係冀望其無事然有保國家太平之責者須講求軍備也云 字林報

法國復文推諉 ○初九日栢靈電云據倫敦消息法國外務省大臣笛卡爾西因日本曾行文詰責法國許波羅的海艦隊用法國港口一事笛卡爾西遂以推諉之法覆之 譯文匯報

日借英欵逾額 ○初十日倫敦露透電云日本在倫敦所籌之新債已經籌足已過原數十倍譯文匯報

要件

鄂督奏駁精琦條陳中國改用金幣無益有損摺 續九月念九日報

當今之計則一幣制已與各國商約訂有明文自不可不迅速舉辦惟改用金幣則國力未充且於中國情形不宜萬不宜無事自擾若是無金幣而欲以虛幣作金幣假使威令所迫竟能致之此數千萬億虛高價之銀幣紙票於民間其害亦爲不細蓋無實之幣無實之票必然壅滯不行跌價私售其金幣即商民仍作四十換之金其無金本無銀本之紙幣即價尤低賤勢必如南宋末年之會子金元明歷代之寶鈔咸豐年間之戶部官鈔愈匱愈賤所抵止繳官則照例價民用則按市價其時必有中外巧猾巨商以賤價 星散票抵實數暗總取金之幣 國家必受其累一旦立形不支實屬萬分危險尤不可不防於害 竊謂此時惟有先從銀銅二幣入手求制一暢行之策然後酌定銀幣相準之價每銀一圓限定值錢若干此事若能辦到其利國利民處已甚宏多此乃切實當行之事循序漸進之法俟通用幣制統歸一律銀銅二幣無礙定價本銀之用漸形暢旺 應命之幣漸行推廣出金之數漸多念年後鐵路大通銀幣暢行土貨銷流日旺內地機器製造日多各省商務日繁則食

用百物之價必日貴辦夫總辦成衡工役所獲之利必日豐內地用銀之處必日廣彼時體察情形需多用金幣再行斟酌試辦亦未爲遲五十年後中國通者益通旺者益旺中國已成爲用銀之國則必可兼用金幣矣此時只可責成各省廣興實業以富民生多開金礦以儲幣本姑爲異日用金地步庶幾不外傾而權可自主若精琦之議唱我以虛無缥緲之利而奪我實在財政之權其害至顯大時欲暗加於磅價不過中國受累之一端若因補救此一端而使全國商民怨並以財政屬人以致一蹶不振則是自尋煩苦自取阽危斷無此辦法竊意 朝廷必能熟思審斷不肯輕允試辦至精琦係奉美廷之命而來美國與中國交誼素厚想精琦之議當係其心關懷中國財政代籌補救之奇策非必專爲自謀之計特未悉中國情形故種種窒礙要之在我自審利害自定權衡而已再正經摺聞精琦現已出京回國惟外人覬覦中國財政者正復不一其人卽中國人嘗於外國用金之說勦襲附和妄思嘗試以徼大利者竊恐亦復不少臣之此奏不僅爲精琦一人並不僅爲金幣一事此後儻再有以行鈔票作金幣之說進者或外人餌中以重利貨圖攬我利權總我利源者擬請 敕下外務部財政處戶部開誠布公正言駁拒勿受其愚○圖計幸甚民生幸甚臣既有所見深切憂危不能自已不敢不披瀝○奏陳伏祈 皇太后 皇上聖鑒謹 奏

鄂督奏裁湖北糧道摺　續初六月報

至此外各缺除府州縣外佐雜教職中非無職司簡少可裁之員臣曾督同兩司通盤籌計利害兼權假如裁同知通判州同州判十缺縣丞主簿巡檢等項共十缺教職五十缺一省裁至百缺不可謂不多綜計所省俸廉役食等款不過一萬數有奇於帑項亦無裨益而窒礙不可勝言查同知通判爲七八品京官俸滿截取之階而州同州判及各項教職爲舉人貢生就職注選之途縣丞主簿巡檢等項爲各項謄錄議敘及京外各衙門已滿考選出身路又臣上年在京會同管學大臣具奏遞減科舉摺內聲稱舊日舉貢生員年歲較長不能入學堂者請自下科起舉人於每科會試後挑一次並多挑謄錄分送各館俾得議敘其大挑揀發未入選之舉人 恩拔副歲優各項貢生均比照孝廉方正例准其考職分別用爲州同州判生員亦准比照已滿吏考職用爲佐貳雜職分發各省試用等語均蒙 恩俯允欽遵通行在案至教職一項上年奏奉 欽定學堂章程內係各省師範生畢業保獎之階關繫尤重誠以老儒寒士攻苦多年或屢舉而不第或欲學而後時斷不可不予以出路使可資生然所以爲設者亦惟恃此等官員爲其仕進之階蓋俾科舉獎學堂所以勵英年之人才使之壹志專心講求救時新政之要雜流佐仕途所以鄭過時之寒畯使之佐理庶務漸收相觀而善之功二者並行不可偏廢且方今新政繁多需才甚廣苟無保獎何以用人各項勞績不能遽保州縣以上官者無此等官缺又何以爲勸勵之資自捐納停開凡佐貳雜職等缺大半爲捐納人員所佔凡議敘就考職續保舉人考滿吏員往往需次三十年不能補缺方幸捐納停止後出路稍可疏通若以上各官各省通計所裁不下一千數百缺而有缺與未得缺各員盼以獎盼分發盼截取盼委署盼得缺盼調署盼升擢以乞貸慰藉支持生計者何止數萬家若各省再將各缺裁汰過半從此呈官省有壅塞阻滯之憂外省亦無疏通之策下僚之且履之任思自效而無由蓋豐之儒欲食貧而無守操者 聖朝育才勸士之宏規似乎不宜出此近來時局日艱人心不靖此等無聊失職之人其中豈無傑異之才若漸弛之十今 國家爲籌費之故而令其無端坐廢必然怨謗繁興況本年恭逢 皇太后七旬萬壽慶典普敷正當大同慶之時而坐使各省無數實缺人員失其向隅之嗟非所以之愛亦殊非前歡軒豁之氣象也竊維此次 諭旨重在節省虛糜本未指定應裁何官與其裁一缺而所省僅止萬金不如裁一缺所省可至數萬金較有實濟此外湖北佐貳雜職教職等缺均擬勿庸議裁以固士心而全政體所有遵 旨議裁官缺緣由謹合詞恭摺由驛陳奏是否有當謹會同湖北巡撫係臣兼署勿庸列銜合併陳明伏祈 皇太后 皇上聖鑒謹奏

各國要事

禮欵親王 ○初十日倫敦路透電云華盛頓地方皆以禮接待伏見宮親王譯文匯報

德報同情 ○初九日柏靈電云德廷派連爾克斯爲德屬西南非洲之總督一事德國各報皆具有同情譯文匯報

會員赴德 ○初九日柏靈電云英國著名律師萬國公法會會員多瑪司巴克里君將來柏靈以聯英德邦交柏靈報章將歡迎之云

西報親睦 ○初九日柏靈電云英德各報可望其日見親切譯文匯報

各省新聞

浙木到京 ○京函云浙省采辦工部架木兩萬根已委彭鎮青別駕管解至京赴部投文其木由海運到津卽運赴張家灣皇木廠交納

暫加津貼 ○北洋自去年日俄開戰中國嚴守局外中立恐關外一帶土匪滋事今春將常備軍第一鎮開赴山海關內外分紮以資彈壓現因該處糧食柴草一切昂貴每月餉銀兵丁等實不敷用經各統領稟准袁宮保每兵加津貼銀三兩此係格外體恤日後不得援以爲例

委差兩志 ○北洋常備軍第五協統領雷觀察震春因病告退現奉袁制軍札委以該協之分統徐參戎占鳳升充○北洋將弁學堂總辦何游戎宗蓮已改充北洋督練處中之教練處總辦所遺將弁總辦奉督憲札委馮觀察國璋兼辦

捕獸未獲 ○桂林附近虎熊傷人已登前報茲悉近日已調派常備軍數百人搜山轟捕惟日久未獲距城八里許之路口已有獸踪

毆官刦局 ○山東籌欵總局委員韓宗猷赴濰縣設局辦理稅務因不善從事捐收烟葉稅民心不服被土匪將稅卡司事巡勇人等毆打身受重傷並將捐照印花銀錢衣物搶掠一空經劉登黌邑令聞知前往彈壓亦受重傷狼狽而歸

請獎勇丁 ○山東登州李鎮台以甯工出力勇目先鋒隊右後兩路各營近在利津縣河工帮築漫口尤爲出力因請賞給獎札三十二張又功牌六十八張由鎮填給以示獎勵

籌保路權 ○閩函云華人翁松鄭勾引法人魏池佔奪福建路權一事茲聞閩中諸紳大不爲然已於九月念九日在烏石山沈文肅公祠內商議籌阻之策到者計有閩紳數人及閩中有志之士各學堂教習並各學堂學生等約有百數十人云

閩督閱操 ○閩督魏午帥定於十月初三日在南校場閱看各營操演八門金鎖陣法初四日在東校場閱看各營打靶

滬浦經費 ○甯函云滬浦經費前由甯藩司詳請認籌六萬經前部堂魏以尚餘五千爲數有限飭由司局設法籌足旋由司詳請升署督憲批謂滬浦經費仍照原議由各司局籌撥照前部堂魏及本署部堂歷次批示籌足六萬五千之數不必再滋辯論以省煩瀆仍錄報蘇撫部院查照繳

赴送學費 ○甯函云南京東洋游學生學費仍派許觀察苓西送赴現已由司發經費銀四千兩

提取花紅 ○甯函云前辦江南鑄造銀銅元局滬觀察遵奉督憲札飭刪除代鑄名目由局詳請督憲准於此項銅元盈餘欵內酌提六釐花紅銀一萬七千零七十三兩八分三釐交滬觀察領回 函又云現辦江南鑄造銀銅元局張觀察廷杰鄧觀察炬自本年正月至四月二十一日止因於銅元盈餘應提六釐花紅銀一萬四千一百十七兩七錢七分八釐

電送地圖 ○甯函云鄂督張香帥江督魏午帥去歲會議將上海機器局移遷內地初原擇地於蕪湖之灣址繼因灣址地不合用乃擇地於江西萍鄉均經繪圖立說派欽差鐵寶臣侍郎電達上海機器局趙道呈送此項地圖已由魏督寶觀察將所繪地圖取出交由會辦方邑南觀察齊送至甯

著督新政 ○甯函云署督端午帥卞車以來於學務商務尤亟注意現以將派學生分赴歐美各洲學習各專門實業擬於初六日特請英德美日等國駐甯領事至轅商辦游學之事頃請各照保護至甯垣商務尤望切實提倡彼此利權均沾各領事唯唯旋卽辭出

率同慶賀 ○鄂督張宮保以湖北兵制學堂爲各省領袖尤爲 朝廷所注重故初十日 萬壽聖節率同各營各學堂至 皇殿行慶祝禮先給一圖式營東學西及先後次序以免紊亂

警兵易服 ○鄂省警察兵向穿紅色褂褲嘗遭嫌其刺目已飭警察總局酌量更換

荷領旋漢 ○駐漢荷蘭領事葛美牙君因公赴滬現已事畢旋漢

鄂省官事 ○鄂省所派估修楚材兵輪委員張懷之大令南璉在上海旅邸實係積勞病故當道憫之特飭善後局給發卹銀六百兩並將新餉所文案一差留至年終薪水飭該令家屬照領○鄂省新到省候補道馨幽係前駐法使裕朗西太僕之子

飭領新例 ○藩幕周方伯札飭本司衙門署謂去歲陸續奉到新例俱經移會書局飭匠刊刻茲准編列目錄刊刻刷印裝訂成本移前來除呈送督撫憲並移司外查此次定例每府廳州縣每年各應領一部以備隨時引用云

請查局弊 ○江西設立機器廠歷有年所銅元局附焉撫憲夏薇軒中丞因近來加造銅元查悉此中弊竇甚多面論總辦潘惠周觀察如方伯徹底淸查特委沈太尊璘慶提調局務復委戴大令濟淸理取案卷查考各種弊端稟報核辦

德船抵鎮 ○鎮江前日到有德國兵船一隻停泊太古碼頭江心每日午後由該輪管帶率領弁兵赴五洲山操演陣法

曉示暗沙 ○鎮江關稅務司所屬界內江陰河灣地方有新漲暗沙一處由雷稅司諭令理船廳在該處設立小燈船一隻以爲識認俾行江海船隻知所趨避并開列情形出示曉諭周知計開 一長江常州府江陰縣在江陰河灣之處暗沙之南新設小燈船一隻內置引光燈一個爲指明該處暗沙理護此船卽名爲江陰暗沙燈船船下水深在小汐時約有二丈

會同英領 ○鎮函云候選知縣郭禮徵大令在鎮江創設電燈公司業於荷花塘地方度地建廠經營始基現所造房屋將次竣工開辦在卽故郭大令特於前日會同洋務局委員晤商英領事在租界丈量一週以便竪桿挂線并諭知本街鋪戶及居家人等如需用燈頭若干盞赴局掛號計明簿册不日卽次第安設

查拿鹽梟 ○鎮屬高資鎮本爲鹽梟出沒之區近來更復勾引當地靑紅各幫魚肉良善無惡不爲前日因聚賭起衅戳傷數人該梟卽自爲了結并不報官地保鄉約無敢過問事爲署丹徒縣張星五大令訪悉特簽派幹差前往緝捕并咨請新勝營弁兵一體嚴密查拿

委查巡警 ○揚州府屬興化東台兩縣前奉撫憲端午帥札飭將城廂團防改辦巡警該兩縣遵卽查照新章督同紳董揀選精壯擇期開辦現已操練成軍稟請派員查勘刻聞端午帥已委揚府余石蓀太守就近查閱太守奉委後遵於本月初一日前赴兩屬察看規制

札飭保護 ○浙函云美國商人益門薩道理赴湖南湖北安徽浙江四省游歷由外務部咨行各該省督撫轉飭地方官遵照約章妥爲保護浙省業已按咨遵照札飭矣○美國教士臨厚德赴湖北安徽江蘇浙江四省游歷亦由部咨各省督撫轉飭地方官如遇該教士到境一體按約保護

委辦局務 ○浙江現辦官書局蕭叔衡太守奉委學務處提調所遺局務由聶仲帥札委候補知府汪夢級太守一體接辦

調員蒞蘇 ○蘇函云升撫端午帥前以蘇省警察諸須整頓特奏調北京警員連印董玉慶至蘇襄辦一切奉 旨允准在案前日該二員已由京蒞蘇大約不日到差

今日尚有外埠本埠新聞在本報第二張如送報人或有遺漏卽向追補

曾伯廉止咳藥水廣告

凡患咳嗽不止者必須趁早安治否則潰患不淺按外國調查年中病死人數肺其患咳嗽而亡者較多於紅熱症衛生者不可不先事預防也如遇咳嗽時急以曾伯廉止咳藥水治之以上諸患皆平因其能化痰止咳此藥救人無算屢奏奇功咳嗽者宜購之幸勿自誤各藥房均有寄售而總經理則新閘寶隆洋行一家

一百41102

浙杭 **蕭益順綢莊新造頭號各色 金銀庫緞 馬褂衣料 袍料 紗身 廣告**

是貨選選蠶工花樣新奇且保可大料子品質大方裁衣巧誠物美價廉較之泰西綢身價紗實會倍蓰凡官商賜顧者請至各口 大富貴 大芝仙 玉堂富貴 大芝仙 顧緞紗寸可也

德和輪船將到

今有德和輪船即日可到申是輪專走威海烟台秦王島各埠貨客與等無不格外克己如有一切裝貨搭客請至本帳房面議 申江開船 橋二號寶茂洋行帳房告白

堪輿名家留滬

皖南呂鹿賓先生認龍點穴盡得上蒙沙之技誠今之郭璞也蓋先生苦心研究幾二十年又世承祖授書囊之秘非近今堪輿家專以羅經龍符得其真傳者所可同日語也爰留其行館在滬欲覓牛眠者幸勿交臂失之 陳心源 曾子文 同啓

上海 **同得發江南副票頭彩誌喜**

迥福然小行亦叨幸由到各種彩票全張份條格外克已承蒙惠顧至南市新馬路久大碼頭南首便是 本行謹啓

啓者小行歷獲大彩中外皆知今又獲第五會江南副票中十一個號碼彩由小行門莊出售往主台街容後續登

浙江票三彩聲明

江南輔導副票近日開彩諸君欲要連捷大彩者速來購票其可見財爲旺地也外埠立奉信力自給此致 第三十四會票十月初四日開彩第一萬三千六百卅二得全張合得半張又附彩售與滬泰錢莊張君獨得半張其彩洋當即如數領去足見該公司誠實可靠今批發浙江湖北廣東 上海新北門內中市有得中隨源通同啓

普通實驗化學出版

是書爲留學東京諸君子編輯講義而成內容材料皆實地實驗可無不應之恨并可無器械炸裂之虞而最新最精者也凡數十個極精巧明晰他若紙料之潔白裝訂之工緻均爲上等每部定價大洋九角書印無多速購爲幸 上海四馬路古香閣發行

化痰止咳丸 七寶下疳散

○咳嗽一症切勿輕視或初因傷風而起變不傷風久則肺經損傷痰血吐血若不早治漸漸而成本原勞損之症此丸功專潤肺清肺化痰止咳無論初起久嗽乾咳痰嗽咯血痰血之立愈凡肺經百病莫妙於此每盒五角不折不扣

○此散會萃珠黃七寶製煉而成善治男子下疳婦女陰瘡或腫或痛或破或爛膿血淋漓腥臭不堪敷此立刻止痛退腫化毒生肌靈驗無比凡患此者常愈後永不復發每瓶一元小瓶亦一元能當復原形房事無忌乃治瘡之聖藥

○此藥得異人傳授專治胃氣肝氣心氣痛者○論男婦老幼患此病者無論初患宿疾只須用此藥湯吞服其痛立止接服數日永遠除根誠推天下無雙之妙藥也每瓶五角不折不扣 新聞報館帳房寄售

○此藥治一切目疾時行火眼風熱紅腫迎風流淚白膜黃膜紅筋疼痛怕日羞明瞳人不大小睛珠凸出凡一切目疾無論年深月久若瞳人不損均可立刻光明

蘇州 嘉興 **祥泰租輪船公司**

啓者本公司自備堅固快輪拖帶上海嘉興吳江八尺平望盛川等處嘉興下午六點鐘開往蘇州逐日往來如蒙貴客趁輪請認本公司買票登舟不誤特此預聞

招考供事

江海關稅務司爲出示招考事照得光緒三十年十一月初九日爲本關考試供事之期凡有志願考而深明文法熟習漢文者明姓名籍貫年歲於十一月初一日起至初七日止親自來關面投報考以便先行謄認登記入册屆時給卷局試逾期概不收錄 試章程考規須知 一各考生於屆考試之日須携有本關填給之准考憑單並各携照相一紙於背面親簽西字姓名面遞監試查驗核符方准入場應試 二各考生須各自備乾點伙食及茶葉等帶在身傍以便在場內午膳本關屆時備有杯盞開水足供應用 三凡考試之日向章一至午刻即行放飯今自此屆起該生須各自備 四各考生如因有事出場須先向監試請准由外週 光緒三十年十月初九日

新聞報 … 今日二張

包愈婦女白帶第一聖藥

廣東彭壽堂 科製 婦科白帶靈丹 奇效無比

婦女赤白帶之症皆由濕熱所滯月經不調或肝經鬱火或風寒暑濕以致脾胃不利腹痛腰痠面黃肌瘦百病叢生本堂製煉婦科白帶靈丹專治婦女赤白帶下當日立止應試應驗功效若仙丹能除宮中之濕提下陷之氣化痰解鬱清火調元是以帶下即止腹痛立愈開胃健脾平肝生血滋陰潤燥婦科經病延年之良方誠婦女子之聖藥也大盒四元中盒二元小盒一元 廣東彭壽堂舖分上海二馬路石路西首興隆里內 乙2538

名醫新安胡道生先生診例

先生寓滬有年活人甚衆頌揚之聲不絕於途醫室設英租界大馬路北香粉弄西首廣濟里內第一家是弄南首大馬路寶泰昌間壁北通中旺弄 醫金規例 門診三角 出診南市及泥城外二元北市一元 號金六十文 貧病不計 余等悉親友中偶患沉疴皆得一診而愈故樂爲誌之以告世之求醫者 汪衡舟 鄭京明 程雨徵 胡次章 孫鏡湖 汪慶生 同啓 乙2878

藥到病除

廣東同仁濟局〇秘製毒門良方神效第一〇包愈男女一切楊梅結毒淺日全愈永無覆發〇丸內如用水銀輕粉者罰燬火焚

本局始製真正西黃八寶珍珠丸已經三十餘載曾救天下活人無算專治楊梅結毒廣瘡魚口便毒下疳破爛陰蝨疥癬小兒胎毒久爛一切毒瘡……每瓶一元雙料二元

華比銀行新出洋鈔票

本行開設上海英界三馬路即漢口路第十三號於西曆十一月一號起新出鈔票以便各實號收用如欲換現者請向本行帳房收兌鈔票即發無誤特此預啓

行承 華比銀行密司高林啓 乙2348

固精封髓有九牛二虎之力

廣東宏仁堂益記包愈夢遺滑精永不再發不靈退洋〇壯陽煖腎種子膏每張一元二角功能煖丹田補命門培元固本養龜存精一索得男

遺精者因腎水耗竭相火上炎思想過度以致心腎不交無夢且遺日久面黃肌瘦腰腿痠痛百病叢生本堂秘製乾元八卦丹此丹靈效神速實世無其匹不論久年遺精有夢無夢服之即見奇功……每盒一元外貼包愈

濕林白濁丸每盒洋一元〇立止婦科白帶丸每盒洋一元〇效驗如神八寶化毒丹每瓶洋二元治楊梅結毒

玉仙茶園

演准夜一十

春仙茶園

演准戲夜一十月十

大仙茶園

丹桂茶園

演准戲夜一十

羣仙茶園

演准角名等超戲夜十

丹桂茶園

新排新戲文武全部絕妙新戲

第十一本

女君子

羣仙茶園

特請京都京班超等客串 現寓新清和

王小 小金 紅寶

春仙茶園

特請京都城內超等名角

汪笑儂

春仙茶園

特請京都蘇州超等名角

小桂枝

春仙茶園

敬請京都內廷供奉老登

孫菊仙

天仙茶園

小桂芬

現已請到即日申刻登台

鼎豐花園

羅順堂洋行

禮拜五拍賣

禮拜四拍賣

禮拜四拍賣

魯意師摩洋行

創始自同治三十年即一千八百七十四年

禮拜五拍賣

禮拜六拍賣

禮拜五拍賣

告白

遺失莊票

上洋新開

順興昌金號

失票

禮拜一拍賣

貴重皮貨

瑞裕洋行廣告

招店召租

杭州綢莊

遺失莊票

批發新到頂真不二價

金鋼鑽戒指

吉房召租

牙痛藥水

遺失莊票

招堆客貨

廣東同仁半濟局

珍珠琥珀

立止白濁丸

華利公司輪船聲明

報恩揚名

幻化散人戲法

梁堂老醫局只此一家

包醫

乙4169

珠黃八寶吹耳散

耳中膿水 吹入立驗

新到紅磚瓦

奇門獨步

止血止痛

玉樹神油

州 王壽松來申

採花受毒有藥

立服立止五淋白濁斷根丹

廣東包治男婦花柳毒症服後全日愈永無後患

手到病除

江海關啟

燕製補丸

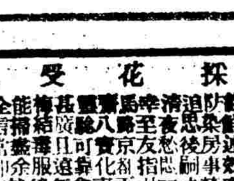

一橘光疥癩藥

殿板二十四史

售股票處

牛肉汁已到

牛髓粉

新到油漆

送禮最宜

住房減租

福來德洋行告白

揚州

廣東彭壽堂治咳嗽藥

止咳化痰

懷德公館

在南京路第十七號

大英醫院

鐵精丸 …

減價出售

懷德堂包治男婦毒症

淋濁要藥 ○ 靈驗極速

珠黃之濁

告白

十月初十日進口輪船禮拜三

江寬	由長江	招商總局
北京	由寧波	太古公司
青島	由膠州	美最時行
永平	由天津	開平總局
元和	由長江	怡和洋行
瑞安	由長江	瑞記洋行
美安	由漢口	美最時行

十月十一日出口輪船禮拜四

瑞安	輪船 開往長江	瑞記洋行
安慶	又 晚往長江	太古公司
通州	又 晚往廈州烟台天津	太古公司
大天	又 下午往寧波	招商總局
大吉丸	又 開往長江各埠	大阪公司
江寬	又 晚往長江	招商總局
江和	又 開往長江	怡和洋行
香州	輪船 晚往廈門汕頭	太古公司
飛鯨	又 晚往烟台天津	招商總局
協和	又 晚往天津	招商總局

十月十二日出口輪船禮拜五

德和	又 開往長江	怡和洋行
順和	又 晚往膠州	怡和洋行
北京	又 下午往寧波	太古公司

十月十三日出口輪船禮拜六

龍門	又 開往香港粵省	禮臣洋行
寶華	又 晚往長江	太古公司
連陞	又 晚往烟台天津	怡和洋行
海晏	又 晚往福州	招商總局
鄱陽	又 開往長江	太古公司

眞馬寶有返魂續命之功

廣東彭壽堂始得眞正馬寶專治一切疑難雜症神效非常不可不備

本主人夙精醫理考得馬寶一品能入心肝脾肺腎五經治百藥不起重症有返魂續命之功爰不惜工本搜羅奇珍口外果得眞正馬寶晶瑩奪目絕世無雙本主人愛如拱璧不知幾經艱苦始得鍊成精華故力大效速以視市井所售之品豈可比哉是眞能以少許勝人多許者其治症如中風中痰吐血哮喘肝胃氣痛噎膈反胃癆傷喉痛久病腳腫風濕酸痛四肢麻木婦女白帶崩漏經期腹痛等症無不應效如神小兒急慢驚風山嵐瘴癘膨脹毒虛癆咳嗽花柳各症總之不論何症百藥不效一試則已試則無論醫藥不能見效一切疑難症定可立服立愈而者錢服數分全好屢試屢驗百發百中惟製得匪易故不輕賣今因濟世起見不惜出之札之先凡孝子仁人均宜預置一以救急非尋常仙品也每分二元每錢十八元近來作偽者多購者認明地址牌號以免受愚 廣東彭壽堂舖分上海二馬路石路西首興隆里內

此粉童叟補劑 調體一等合宜 常年四時可服 能補先天充足

西醫士聲明補腎聚精養元固本珍珠牛髓粉(出售往各埠)

補劑問世一端功效苟能立見魚目混珠雖免鉅起即如本醫首創珍珠牛髓粉一藥養身諸君服之廣嗣肥體試驗容易仿帖所栽治症確實奏效神不意若輩竊取皮毛依樣葫蘆不但造假冒甚至登報仿效此種偽貨土頭模購有鬮眞貨牌面爲此稟究存案加圖嚴禁絕弊嗣後賜顧者請驗明鐵外盒有五彩啟圖樣圖五牛圓房子方是的眞貨勿入若輩殼圈之中此粉並能補腎益氣壯陽健脾添精神發爽元氣五臟安二焦蓋人如患腎虧氣虛損症痨瘵除虛陽痿腰酸腿軟面色白皆黃肌瘦等症服後奏效如神歆高壽強壯實在除百病請常服此粉則延年益壽藥仙斯衍慶握如掌心中也連服十天面色即轉紅潤能服一月可長髓肉十磅試驗確有異凡識者莫早購每打十二盒洋十元〇零售每盒一元的眞外國原貨五牛牌〇在上海二馬路中市西鼎新里口〇瀛寰大德通公司便是 幸勿悞 寓沪本醫弗負本醫一片濟世之心也〇

上海小東門內老學前分設中英商務書館

英儒開部先生設商務書館於西城內老學前親教英文中西兩學實於經商大有裨益誠商務書館之翹楚也 請本城楊味吟孝廉教中文請吳志麟先生經理學務助教算學一切諸通商之華人如有志者速報名入學爲要 本書館啓 館修金中西日班按月四元貼中膳一元兩膳住宿連夜班八元但讀夜班二元

□□□□□□□□

一本堂延請粵省通州先生送診於□□□□□□□□□□□□□

本堂另設婦孺醫室以佛海人接洗〇一百病可以豁然就醫服藥淮有本堂聲名實有不便本堂派人代煎限時赴□送服〇一本堂著有痧症便覽男婦服之可免惡藥之悞子弟服之可□失足之虞 上海英二馬路胡家宅寶善里底二弄即慶安里內水濟善堂司事啓

濟生公司

牛肉汁

叻坡濟生公司馳名珍珠牛髓粉〇百補老牌牛肉汁 燕珍三乳粉〇分設上海大新街迎春坊口〇各埠寄賣三乳粉〇分設上海大新街迎春坊口〇各埠寄售處望平街新聞報館帳房〇打狗橋北堍衍源錢莊

本公司創設南洋新加坡特聘牧牛專家製造童子黃牛肉汁牛髓粉燕窩牛奶法製提煉精液製成新汁三乳粉...

[illegible]

特送彩票 以酬惠顧 半元諸君

京都同德堂〇奉送彩票第一號以杜假冒 如購半元送彩票一號 至於批發 價已克己 如滿一元送彩一號

富強藥丸 每洋十元取藥千百	衛生參會 春大全鹿丸每斤	〇四百二元	眞正白木耳每兩三元
房帏百補丸 每一瓶一元	戒煙衛生膏 每一角	西洋參 每打一元	華興公燕 每盒半斤十元
治自濁丸 雙料一元	神效遺精	西洋參酒 大瓶一元	司牛髓粉 每打十一元
種子五淋丸 單料一元	大補砂龍丸	人參鹿子酒	老牌燕窩

[illegible]

上洋采芝堂藥鋪 本莊自運關東 關全虎大四腿虎骨 梅花鹿四乂純挑角 均已到申特此聲明

本堂發兌各省道地藥材精製飲片虎鹿龜膠品仙膠神驗各種藥酒 開設大馬路抛球場朝南坐北石旗門內便是

名醫留滬

廣東彭壽堂秘製專治痴癲陰陽瘋悟丹功效

治痴癲最靈方法

邪入陰爲癲邪入陽爲狂癲又狂武總名曰痴又有雞豬馬牛羊諸癇者啞癲風是也癲狂證由以邪併於陰也狂疾欲發則叫嘯罵詈不避親疎以邪併於陽也痴癇發作則昏倒口噤牙緊手足抽搐而醒後頓如常人是其異也要之病源總不外痰火氣驚風鬱邪七者而已內外諸症均無善治之法本堂獨得陰陽醒悟秘方專治痴狂五癇各症百發百中方用龍涎沉香以化痰順氣安蘇合以殺邪祛風牛黃珍珠以降火清心人參茯神以寧神定魄麝香琥珀以通竅活血鬱金白礬以開鬱去滯使其氣血調和邪火自平其心神安定痴癲自除服之立刻平復如常其患若失再每日與服此丹一丸不使間斷不過十餘天包能永遠斷根所有癇犯之人大發之時立刻平復如常...

[illegible]

本名下士精研黃帝岐伯之書...汪西蒙... 大原致和堂主人佘人氏謹白

官場現形記初二三編

南亭亭長所著 此書價值久爲海內外所共認無庸多述三號大字排印每編六本價洋一元初二三編共售三元 總批發處在大馬路西億鑫里 繁華報館 代售處在北京有正書局 九華堂 中外日報館 遊戲報館 笑林報館 蘇州會審公廨茶話 各書局 上海各書坊

竟今 廣智 文明 刻本 南亭四話 新聞報館代售

上洋 趙榮昌男女帽鋪分號

本號向在大東門內中唐家弄開設數十餘年今又在北市寶善街平和里口西首開設分號專辦男女新式帽子各式絨帽貨真價實認明趙榮昌牌號分店無誤

四馬路源來當門口滿衣減售八折

門市每兩不折不扣新貨有限今定於十月廿六日起每兩七千六百文起照原碼每元售大洋八角貨真價實不合包退包換

上洋新開 億源成皮絲號

本廠開設閩汀揀選道地皮絲各種本莊廠鋪在上海南市洋行街口開設億源成號歷有年所遠近馳名今又分設新開河浜永安街口

益豐衣莊

新開 定價 九扣 一外不二

本莊自辦上等各種衣料專製時新衣服價目公道認明益豐衣莊不誤

南洋厚生公司燕窩珍珠牛髓粉功效啟〇批發代售面議

始創燕窩珍珠牛髓粉誠補劑中第一妙品

本公司創設數十年特聘牧牛專家製此燕窩牛髓粉補腎補氣補陽補血等藥性味謂服此種髓粉一盒勝服人參十兩況入參非盡人可服惟此粉則人人不論男女老少皆可服之...

[illegible]

經理處在上海二馬路石路西首興隆里內廣東彭壽堂藥房

仁錩衣莊減碼出售

本莊專辦四季時式新衣綢緞皮貨各種價目公道自本月起減價出售...

婦幼瘰癧乳疽乳癰痔積腹膨等症

余自幼以來每見外科良方無不採擇鈔錄...施送並刊刻喉科方書分送親友頗多奏效惟思凡婦人外症延男醫診治諸多不便...大東門外小南門東首致和堂王宅女醫士李氏不取診金

寶泰提莊各當滿衣減價發客

本當開設有年所印各當滿衣自造皮貨...今又滿出各衣皮貨甚多...再減價以廣招徠...

新開 內興隆特請名司精造第一等官靴時履雨旱皆有眞眞劃一包退包換

先行交易擇于十月十五日開張 開設英大馬路望平街 三間洋臺門面便是

買當滿貨設櫃另售

四馬路保昌當所滿棉夾綢衣粗細皮貨甚多今特設櫃另售定價劃一認明胡家宅大興里口保昌號

三星屋支那帽靴店

頂上絨緞 纓線兜帽

買靴一双奉贈頂上絲襪一双 買帽一頂贈上等絲結一瓶 買兜...

初學白話報第一號已出

蒙學必閱 小學蒙學 五算學 六地理 七格致 八植物學 九微生物 十唱歌 十一 十二小說...

[illegible]

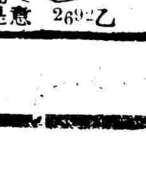

上冠下履爲侍人觀瞻所必需而於冠則有鑲緞大小帽者...

北京工藝商局告白

本局創設... 北京琉璃廠工藝商局啓

衛邁東瀛

佐佐木先生日本名醫...

新出數學教科書

小學校數學教科書向無善本... 每部兩冊定價大洋三角 漢口 廣東商務印書分館同啓

[illegible]

[illegible]抵日 ○粵省寄[illegible]各屬選派師範生遣赴日本就學茲悉此項學生已於上月二十一日安抵東京惟輪至神戶口內有管輪管[illegible]飭令全船諸人盡赴醫院洗浴方准放行旣至東京由照料委員楊觀察謁見楊欽使面呈咨文而欽使之示[illegible]學生太多且爲不潔染疫氣須令諸生改入速成科肄業但事須稟明端午帥乃能定奪當由楊觀察發電稟請一切[illegible]學生[illegible]二日安金旅店守候

赴寧請示 ○鄂省學務處參議羅中翰振玉日員藤田豐八君以陸軍考試師範學生已經取定速成科百二十人講習科四十人而所[illegible]實亦已將次到寧應否即行開學並一切教育事宜須面請端午帥訓示因於本月初八日同赴寧垣

本埠新聞

拜班叩賀 ○昨日黎明本埠文武各員齊詣萬壽宮拜班叩賀 皇太后萬壽

歡宴賓客 ○昨日 皇太后萬壽聖節午前十時滬各國領事均詣滬城外洋務局祝嘏由道憲設筵款之

宦事類誌 ○南洋大臣魏午帥中書滬藍昆中翰秉忠由寧來滬會同道憲袁觀察與古律師商辦要案昨日已辭赴江寧○南市[illegible]捐局委員曆小漁明府昨日由蘇回申○浦東保甲總巡謝岳松明府昨飭丁到道轅銷病假○留解浙江京餉委員候補鹽大使李鏗[illegible]閣中書劉宜之中翰理江西試用通判庸吉魚州驚潤甲辰湖南進士張達特旨班補用同知陳佐霖司馬謝棠昨均到申詣道轅拜會○[illegible]聞行之鹽捕營私營管帶吳福海參戎家正昨日來滬舟泊竹行碼頭

[illegible]使[illegible]客 ○葡公使白朗君自春間來滬開議商約並訂粵澳鐵路合同業已一律簽押前者白君定於即日乘某公司船回國前夜[illegible]於禮查西飯館柬請呂尚書及侍郎楊杏城京卿于丹段京堂朱星階閣學陳季同黃致堯梁瀾勳諸觀察江建齋陸飯卿汪[illegible]三大令萬歲香林德璣司馬稅務司戴樂爾暨各國領事等讌飲至十一點鐘始散

兵輪到滬 ○署理兩江督憲端午帥派綠營清兵輪來滬迎迓新督於昨日駛抵申浦

黔餉過滬 ○貴州管解京餉委員候補知縣朱顯卿明府攜解京餉於昨日抵滬寓居北[illegible]安棧

書照免稅 ○督辦鐵路盛宮保有照相機四箱計估價銀四百兩以兩箱運往漢口兩箱運往蕪湖昨因函致關道袁觀察咨照稅務司[illegible]免驗放行

[illegible] ○中國電報局朱觀察寶奎昨有電心池子等電料若干件擬運往鎮江亦經函致袁觀察咨關免稅驗放

[illegible]械赴[illegible] ○九江道瑞觀察前經勘得馬擋山地方炮台缺乏軍火當時會商准江西巡撫夏中丞委派武弁張千戎赴申向製造局請領百磅[illegible]炮一尊四十磅開車炮四尊[illegible]經局中一律配齊點交千戎於昨日領就道

學費匯東 ○關道袁海觀觀察接到川東道移文並匯到規銀二萬兩文云有學生八名欲赴日本遊學特將學費銀二萬兩移匯貴[illegible]留學生監督收存以備各學生學費之需等因觀察得文後已將此款匯至日本

[illegible]委員 ○關道袁觀察在求志書院設立警察總局昨日札委上海縣汪大令爲總辦從九都二尹[illegible]爲警察東局巡檢湯少尉[illegible]局州吏目黃少尹蓉棠南局巡檢汪少尉景龍北局委員候補知縣朱明府瓚爲稽巡府經歷馬[illegible]爲分巡定於今日開局辦事

稟請給槍 ○前日據太倉州王刺史詳文道憲稱太倉警察開辦期近請發給後膛快槍六十枝觀察已准如所請發款購辦

發給腰牌 ○關道袁觀察因防匪類混跡浦江除飭水利局高邑之司馬及救生局小輪巡船一體稽查外並著除去沙船划船渡船[illegible]如常泊浦中往來裝貨船及碼頭船大小一律開具花名造冊呈報擬按名發給腰牌以便稽察旋經查明共計一千七百六十餘號稟復道憲[illegible]昨將腰牌造就如數發出仍着高司馬按船給領

論造徵冊 ○邑侯汪大令以冬漕開辦在即昨日特飭糧差傳諭各圖冊書速將光緒三十年冬漕徵冊逐一核算造冊送核轉詳戶書[illegible]單預備開辦

貼給水價 ○內地自來水公司添造水管現已直達製造局各廠經該局提調議定每月貼還公司水價洋十二元已允立據

盜劫錢肆 ○公共租界四川路北老旗昌附近三十七號潤源小錢肆前晚十一點鐘被盜七八人持械入內劫去寶銀八只洋去後店[illegible]開單報捕房請緝

蜀商會議 ○昨日本埠蜀商因三公司由漢至宜水腳漲價大衆不悅緣三公司所裝由漢至宜之棉紗疋頭等件貨乃蜀商獨得生意近來小輪林立均在設法招攬該幫生意今三公司反欲漲價故特邀報關盤記等在蜀商公所會議并開備有酒筵藉祝萬壽聖節

[illegible]充隊目 ○黃家厙捕房捕頭伊弟君現聞已由鮑總巡派充西探頭目其所遺差務則由十一號捕接辦

[illegible] ○黃家厙捕房本擬昨日遷往靜安寺後新造之捕房內辦公茲聞有雜物拍賣未盡尚須緩二三日遷往

美界火警 ○昨日午後一點五十分鐘虹口新記浜路十三四號文華書局樓上失火 即救熄僅燬屋面一間

[illegible]報[illegible]驗 ○公共租界大馬路南香粉弄浴堂門首前晚有老叟跌仆倒地身死昨晨由捕房傳二圖地保報請汪大令准於今日蒞驗

解犯赴蘇 ○戕斃香烟阿順之兇犯魏連生昨奉邑侯汪大令備文派差押解赴蘇投臬轅請勘

[illegible] ○世界繁華報館近新撰初學白話報一種昨以第一冊見惠中外論說時事摘要歷史衍義算學實在易格致淺說地理[illegible]世界兒童小學唱歌集泰西談笑錄青年外史各門義取養蒙煞費苦心

[illegible]公案

[illegible]記事 ○前年冬道勝銀行控黃少齋賬不交一案由讞員將黃訊押迄今未[illegible]昨日黃因患病飭發捕房醫院醫治俟痊歸案訊核○四十一號印捕昨解病[illegible]所診治

[illegible] ○前日十六鋪橋南某水街有七八歲之鄂音女孩迷路啼哭由北局勇丁帶[illegible]

[illegible] ○[illegible]滕才元被南市治順某米行捲騙致傷控由十六鋪中局營讞判姚[illegible]洋五元了案○二十三七鋪汛捕前獲小竊朱阿根因無竊贓判領示五天茲[illegible]開釋逐出

公共捕房 ○痴子徐義永至圓明園路九號洋房吵鬧由捕拘入捕房昨由徐之家[illegible]○寶善街恆章泰順繡店夥某甲前晚將徒戳傷由店主將徒昇送仁濟醫院求治[illegible]捕頭聞之飭探查究○玉福章揭梯磯壞電線由印捕拘入捕房捕頭着罰洋五兩[illegible]○何以鹿將熱水澆傷朱阿生頭面由印捕拘解捕房捕頭着將何管押朱送仁濟醫[illegible]送浦東路某包車撞壞金隆飯店西人之馬車由印捕拘入捕房 候訊核

美捕房 ○王阿法前晚在虹口北四川路仁智里口被廣東流氓多人扭毆並搶去[illegible]十餘元昨報捕房諭捕頭飭之○前晚有酒醉日本人闖入蓬勒路三百零七號小客[illegible]打毀玻璃窗並毆傷棧夥王子卿頭面由捕拘入捕房押候送日領事署訊辦○王阿[illegible]日人家寓所鞋多雙昨被捕送捕房押候訊辦○李惟咸失竊報捕昨由包探沈阿[illegible]林沈洪福押候弔贓解辦○李阿三昨竊得腳踏車一部爲包探朱桂生拘入[illegible]候訊辦

法捕房 ○某甲竊火燒場槓子由捕拘入捕房昨由廨克總巡諭飭押候解辦○僱戶[illegible]楊文祥扭控楊運生欠洋八十元克總巡以楊情願交還從寬開釋○餘大行車馬[illegible]行新大馬車行銅牌車照捕頭查由提餘大行主毛小山及夥王阿岳至捕房旋即交保[illegible]候訊○某乙行竊衣服由探拘獲押候訊辦

[illegible]

[illegible]市[illegible]志 ○初六日漢口銀拆二分匯水九百七十兩初七日南京匯水九百三十[illegible]兩[illegible]鎮江銀拆五分匯水九[illegible]十八兩一錢二分半杭州匯洋一千三百零四元[illegible]二分半初八日蘇州銀[illegible]錢匯水九百二十四兩一錢二分半初九日寧波洋拆三[illegible]一千三百五十二元六角以上均合上海規銀一千兩昨日本埠匯豐銀行收進

[illegible] ○初十日本埠各洋行與各絲棧交易市價 先令三百四十個 怡和洋行[illegible]絲十包每担價銀四百四十七兩五 抜維曼洋行買進廣興牌二號[illegible]九十兩 又三號絲十包價五百八十兩 又四號絲十包價五百七十兩

○一千九百年至零一年份共計出口白絲二萬二千六百八十六包[illegible]二十八包兩共二萬九千一百十四包其中運往倫敦者一千九百十一包 俄國七百[illegible]二千六百五十九包 意大利與瑞士兩國三千七百三十一包[illegible]一千一百六十五包 孟買與黎凡八千二百九十六包 香港沿海及[illegible]以外尚有運往歐洲之綫絲九百九十三包 美洲一千八百六十四[illegible]九十九年至九百年份共計出口白絲四萬三千八百九十包黃絲九千四[illegible]五包兩共五萬三千三百七十五包其中運往倫敦者五千零五十五包 法國二[illegible]六千八百八十九包 意大利與瑞士兩國八千七百六十八包 俄國六千二百二十[illegible][illegible]四千八百六十七包 孟買與黎凡五千零四十八包 香港沿海及星洲一千五百七十五包以外尚有運往歐洲之綫絲二千零四包 美洲二千七百七十一包 一千八百九十八年至九十九年份共計出口白絲二萬八千八百七十五包黃絲三千七百八十四包兩共三萬二千六百五十九包其中運往倫敦者一千一百八十三包 法國一萬八千二百七十一包 意大利與瑞士兩國五千七百四十七包 俄國一千一百三十八包 美國一千七百六十三包 孟買與黎凡三千零六十七包 香港沿海及星洲七百十包以外尚有運往歐洲之綫絲一千四百二十八包 美國三百四十二包 一千八百九十七年至九十八年份共計出口白絲二萬八千六百二十六包黃絲四千八百十五包兩共[illegible]萬三千四百四十一包其中運往倫敦者六百六十七包 法國[illegible]萬八千六百五十七包 意大利與瑞士國四千六百十一包 俄國一千八百五十八包 美國二千五百九十二包 孟買與黎凡三千六百二十包 香港沿海與星洲一千一百三十六包以外尚有運往歐洲之綫絲二千零五十四包 美洲二千三百八十三包 一千八百九十六年至九十七年份共計出口白絲二萬零六百十二包黃絲三千一百九十七包兩共二萬三千九百零九包其中運往倫敦者一千八百九十七包 法國一萬三千九百七十二包 意大利與瑞士兩國四千七百三十八包 美國四百九十包 孟買與黎凡一千六百二十四包 香港沿海及星洲一千一百八十八包以外尚有運往歐洲之綫絲八百九十四包 美洲五百二十九包 一千八百九十五年至九十六年份共計出口白絲三萬六千六百七十六包黃絲七千二百十包兩共[illegible]萬[illegible]千八百八[illegible]六包其中運往倫敦者一千六百七十包 法國二萬[illegible]千零四十包 意大利與瑞士兩國五千四百十七包 美國四千一百零六包 孟買與黎凡四千八百十七包 香港沿海及星洲一千八百三十六包 以外尚有運往歐洲之白絲七百六十四包 美洲一千八百五十五包 一千八百九十四年至九十五年共計出口白絲二萬五千一百四十四包黃絲四千二百五十三包兩共二萬九千三百九十七包其中運往倫敦者一千一百四十一包 法國一萬四千四百六十七包 意大利與瑞士兩國三千七百八十八包 美國四千八百九十二包 孟買與黎凡四千零八十包 香港沿海與星洲一千零二十九包以外尚有運往歐洲之綫絲四百八十八包 美洲一千八百十二包

棉紗 ○初十日本埠紗業同行交易市價 十六支紅團龍紗每大包九十一兩半 十四支丹鳳紗每小包八十八兩五 十六支藍[illegible]紗每大包八十九兩半 十四支[illegible]龍紗每小包八十九兩五 十四支藍龍紗每小包八十八兩半 十四支藍[illegible]紗每小包八十八兩半○東洋紗 十六支藍龍紗每大包九十九兩半 十六支立馬紗每大包九十九兩 十六支三馬紗每大包九十七兩五 十六支伏龍紗每大包九十四兩半 十六支福馬紗每大包九十五兩半 十六支泉州紗每大包九十三兩半 十六[illegible]介目紗每大包九十四兩半

皮毛 ○初十日本埠交易市價 淡黃牛皮大[illegible]每担價銀三十九兩至三十六兩又二號每担皮三十五兩五錢至三十三兩五錢 湖羊毛每担價銀十一兩五錢至十四兩五錢 四川毛每担二十二兩五錢至二十一兩五錢 白淨鵝毛每担價銀五十三兩五錢 又二號鵝毛每担價銀四十三兩五錢

火油 ○初十日本埠市價 老牌油現盤每箱價銀二兩零一分七釐五 又十一月份交貨同價 錨牌油每箱價銀一兩八錢 新牌汀油每兩汀價銀一兩六錢八分 散倉油每擔汀銀 一三錢八分

米價稍鬆 ○昨日南市約到米船五十號裝米七千餘石售去者約有五千四五百石米價因之稍鬆

疋頭市況 ○據本館商業調查員報稱由九月念一至十月初五日兩禮拜內本埠疋頭市面仍然甚[illegible]匯水甚昂有[illegible][illegible]運出口者紛紛不絕但至於市面

十月初十日上海南市花衣市價

通州花 每担

大樹花 每担

姚花 每担

本花 每担

漢口花衣 每担

十月初十日上海金銀洋行情單

英洋

本洋

小洋

銀元

洋錢找頭

鐵元

銅元

市錢

現貨

遠期標金

沙金

足赤

十月初十日上海匯票行情單

倫敦電匯 一先令七辨士八之五

現期 一先令七辨士十六之十一

法國電匯 三佛郎百分之三十一

十月初十日上海豆油米麥行情單

新出魁烟如意錠說

東洋傳來一個靈方 救命魁烟如意錠 吸烟人已經試驗過 時刻預先 服到一月 五臟六腑 就不要吸烟了 只有烟民之苦 化烟已盡

惟有這個魁烟錠 用白開水吞下 就明白了 交洋一角 取第十八錠 可以戒烟 請公要試試看 不要再糊糊塗塗過日子 你看不吸烟的人 何等有福 你看吸烟的人 何等苦惱

必須早一刻吞下 一看仿單 趕緊立定主意

今移英大馬路北石路 香粉弄西藥實坊 補天藥局

通州大生紗廠滬帳房遷移法界金利源後城河濱新屋

東天台賞 獨秘 奇方 包治下疳氣

熊膽化痔丸

朱氏醫痔 專治痔瘡 內外之分 血痔 雞冠等痔

奇方腸紅丸

腸紅一症 或痔疾 由久邪積熱 血之分

昌成綢緞顧繡莊

本號開設上海新北門內三牌樓中市 自運頭號花素綢緞 東西各色花緞 一律俱全 價目格外克己

楊梅結毒永不再發

痔瘡內服靈丹

痔瘡外搽妙藥

廣東安仁堂

八寶下疳珍珠散

遺精滑洩丸

中日藥房

善治耳聾

廣東彭壽堂 始得異法 卯愈耳聾丸 立驗立愈 不效還洋

上海英大馬路石路東朝南 萬紅樓大洋房

橫濱正金銀行上海分行新行鈔票洋圓

御批大字鉛印袁了凡綱鑑出書廣告

大□□貨又出

本號新到衣□ 多年 …… 上等平價

□□□明告白

泰和保險

□局王蓉甫包治毒門可稱獨步

久□不□ …… 局設上海新北門內

何錦豐精辦 洋裝軍裝號衣定價格外便宜

本號專辦軍裝號衣 …… 上海虹口 …

陽擯鐵丹

此丸乃 …… 患者有此病 …… 洋二元小瓶洋一元

本號今擇於十月十一日開張

大豐祥皮貨莊創始 貨眞價不二價

本號今於八月十九日先行 …… 石庫門內 …… 價不合包退

華洋行遷移

學教科參考必用支那大家畫

圖畫□行告白

三十年七月二十日

歸堂陰陽 烟天罡丹

一十世紀大舞臺叢報第一期出現

本月初十日出版 …… 上海四馬路

馬路中市 新開 宏昌仁綢緞抄莊專辦各機寗綢庫緞摹本羅紡湖縐門市一例照批

香居遷移英大馬路盆湯弄擇十月十五日開張放盤十日以廣招徠

楊梅結毒眞神效

建全省彩票頭彩壹萬六千元十月十五日開彩

大遠內地一體通銷以裕餉源本公司 …… 十五萬元存廈門 …… 第八會計設票八千張每張分爲十張 …… 十月十五日在廈門開彩 …… 本分局小印

石印五彩繪圖廿四史演義

改良板聊齋志異

新譯華英文四書

國朝名臣言行錄

陳修園醫書三十種

明季稗史

尺牘維新

各種新書

閔書

浙江善後彩票頭彩二萬元十一月初五日開彩

每張分爲念條 …… 洋五元彩票 …… 於十一月初五日仍在拱宸橋本公司開彩 …… 本公司自奉 …… 官紳仕商 …… 光顧是幸此佈

期腹痛丸

天下婦人無不生育之理 …… 白帶一服此丸 …… 上海 …… 杏林軒精煉各項膏丹丸散

源永珠寶玉器劃一第一家

本號自開設以來 …… 定價格外克己 …… 紳商士女賜顧者請移玉至上洋新北門內朝西門面第七家便是

東恒豐公司籌餉彩票六月份新章頭彩四萬員十月十二日開彩

大遠及上海 …… 一萬號內七千號每號分爲十條 …… 五十條 …… 第五會准於十月十二日在廣東城西北 …… 上海南市 …… 分局預訂

天星銀樓 擇於十月初三日開張

本樓開設上海大東門外大街花園弄口坐北朝南洋樓門面 …… 價格外克己以廣招徠

大章綢緞號擇本月初九日開張

本號向設大東門外 …… 內專辦上等正路 …… 定價格外克己

信誠烟膏批發

本號開設上洋 …… 各埠 …… 每洋七錢 …… 九平頭外加 …… 另行加換

老同慎泰靴鞋莊擇于本月十一日開張

本號向在 …… 遷移英大馬路 …… 官靴時式

時新洋貨號

本號開設 …… 各色 …… 貨眞價實以廣招徠 …… 賜顧請認明本號

陽澄醉蟹上市

本號開設上海四馬路中市專製官礶醬菜各色名露花露藥酒應時糟醉刺蒸糟醉內河清水 …… 精南腿五香糟肉糟蛋等物專心製備以供諸君飫饗現 …… 賜顧須認明本號加官爲記庶不致悞 …… 各貨之道 …… 他家另有不同 …… 試購 …… 乃知言不誣

北洋…彩票…五萬元 十月廿二日開彩

本局…共六千五百…十月念二日在…海分局設在南市…

大全鹿丸 …北石…九月十九日正…不能…

下疳白濁…如仙丹

…天后宮東首四百七十八號門牌 分浦三馬路…

公司江南義賑票十月三十日開彩

本公司收銀可出第六十九會票已印出一萬五千張頭彩一萬五千元每張分爲十則每百張得彩十有餘共得彩有一千五百數十號之多定期十月三十日開彩

第六十八會票已於本月念九日九點鐘在本公司開彩所有得彩號數經印有對號單分派以便核對

公司江南義賑票新辦江南義賑副票

本公司江南義賑票乃奏准…已於八月初八日在本公司開彩…第五會已於八月初八日在本公司開彩所有中彩號碼…售票分派以便核對其有中式之票祈携到本公司兌銀可也第六會定期十月廿三日九點鐘開彩各

上品魚肝油 魚肝丸 …牛肉汁 …

遺失

本公司…

京都大寶齋 太乙白帶丸

專治婦女經…

業洋食物者鑒

ROYAL BAKING POWDER

absolutely pure

ARMOUR & COMPANY

CANNED MEATS

THE PABST BREWING Co,

PABST EXPORT BEER

ST. CHARLES

EVAPORATED CREAM.

GETZ BROS. & CO.,

Sole Agents.

招堆棧客貨

本行今有…

治下疳腫爛白濁橫痃神手

德昌花柳專門第 …

余不幸患…

大補丸

黃水瘡奇藥

本號杏仁茶

戒烟藥酒 一瓶斷癮

廣告

失票申明

江南分巡蘇松太兵備道袁 爲

再行出示嚴禁事准美總領事古 來函案查美商公利洋行兜售巴敦老牌飛鷹牛奶曾於上年正月初八日呈請本總領事函請貴道分行上海縣英法公解一體立案查禁並出示論禁在案茲據該商稟稱仍有華人起意行銷假冒飛鷹牛奶等情前來據此查中美續議通商行船條約第九款內載故意行銷冒仿商標之貨物所出禁示應作爲律例用特奉致即希貴道查照新約嚴禁華人不得犯冒或射用或故意行銷冒仿飛鷹牛奶並希移送告示一道過署以便給領張掛等因到道查此案前接 美總領事函即經由道給示並分行查禁在案茲准前因除再分飭並函復外合再出示曉諭爲此示仰商賈人等一體遵照毋再冒牌漁利致干究辦切切特示

光緒三十年九月廿五日 示

公利洋行飛鷹老牌牛奶嚴禁假冒啟

本行現已稟請 美總領事函請上海道台出示嚴禁假冒飛鷹老牌牛奶故此登報聲明如嗣後如再有影戤本行牌號情事定即送官究辦恐未週知特此廣告

本行告白

鐵甲萬出售

立止牙痛

遺失圖章

日前在途遺失圖章一顆字樣係李合邊方圖章一顆…

電料出售

本公司專門代客裝用電鈴電線…

眞一分時止痛玉樹神油

本堂秘製玉樹神油其止痛之速…

牛頭償命相課 活佛點化

…

輪船航期

南翔 湖州 小火輪 又
崑山 太倉
沙涇 巴城 航船又 下午一點鐘
常熟 又 又 又
江灣 寶山 大東又又 禮拜日上午十一點 下午三點
七寶 泗涇 航船又 禮拜日上午十點
南匯 川沙 大團 航船又 禮拜日上午十點 下午二點半
無錫 小火輪又 下午三點半
寧波 鎮海 台州
餘姚 紹興 蕭山 江天又
天津 北京 塘沽